



-  DEMOLIZIONI
-  RICOSTRUZIONI



## RENDER #1

\* Davanti al portoncino di ingresso è stato creato un divisorio in muratura. Le restanti pareti del disimpegno invece sono vetrate, in maniera da consentire l'ingresso della luce.

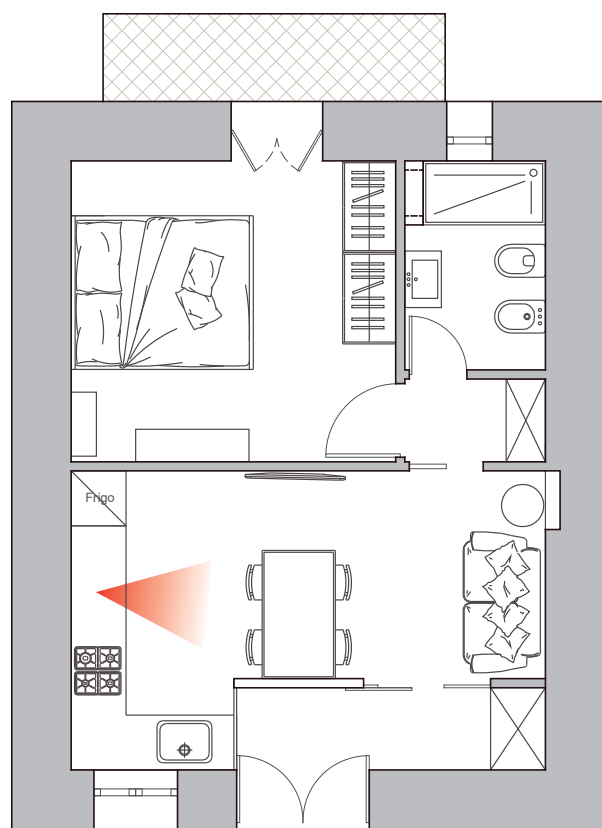



## RENDER #2

\* Vicino l'ingresso è stato inserito un piccolo divanetto, e la nicchia presente sulla parete è stata sfruttata per realizzare una libreria.

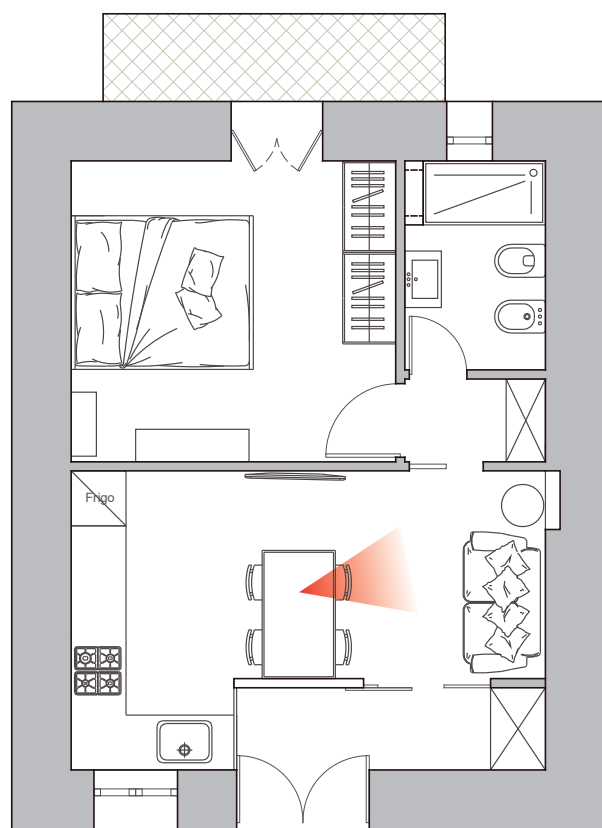



## RENDER #3

\* La parete con il televisore è rivestita in pietra naturale. Tramite il cartongesso è possibile inserire due led laterali, che contribuiscono alla luce indiretta dell'ambiente

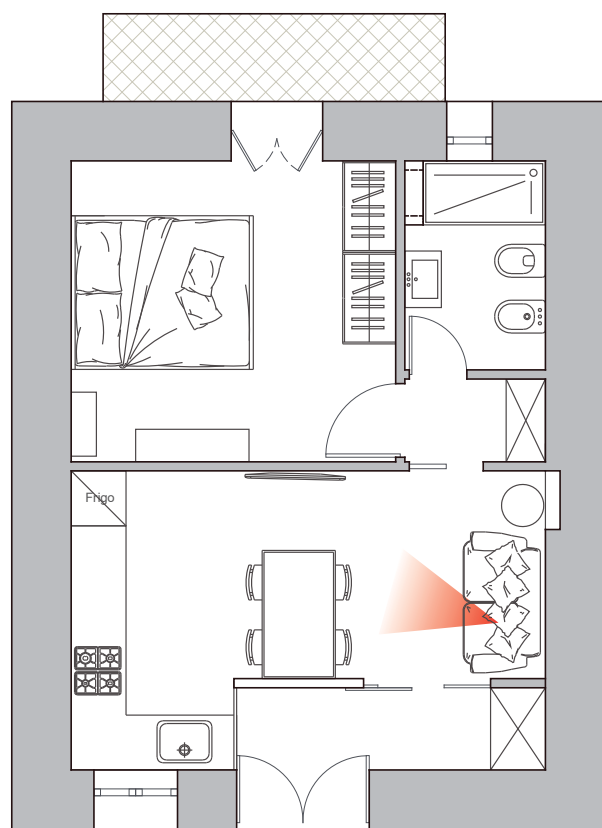



## RENDER #4

\* La cucina presenta linee moderne e pulite, pur con un richiamo alle cucine rustiche, in maniera da richiamare lo stile dell'edificio

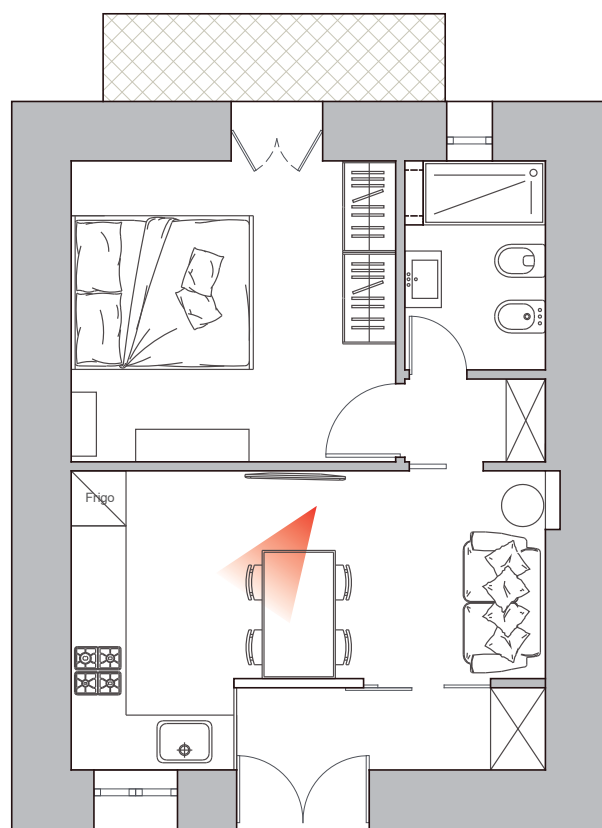





## RENDER #5

\* La vista dell'interno dall'ingresso è schermata dalla presenza del muretto. La porzione in fondo è stata sfruttata per realizzare un armadio a muro che consenta di poggiare giacche e scarpe entrando.

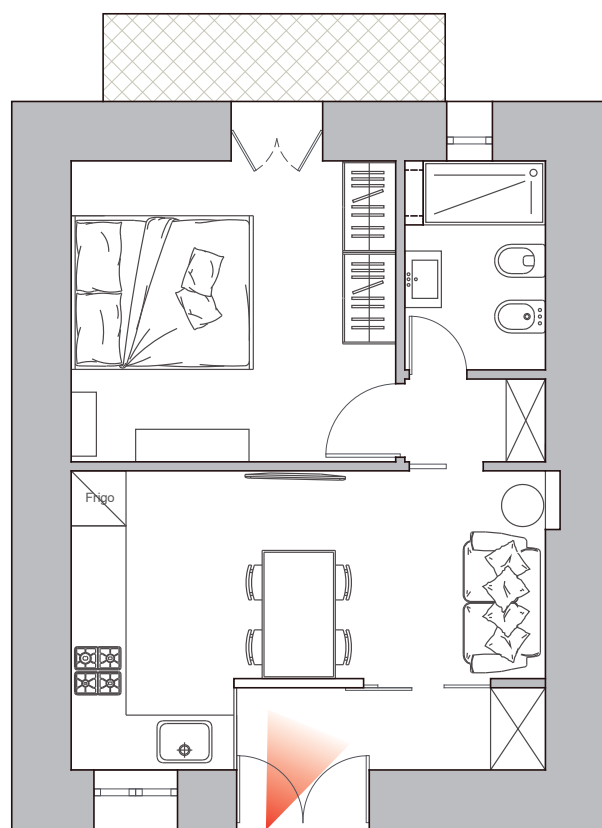



## RENDER #6

\* La camera da letto mantiene linee essenziali, con dettagli in legno, in maniera da mantenere continuità con la cucina

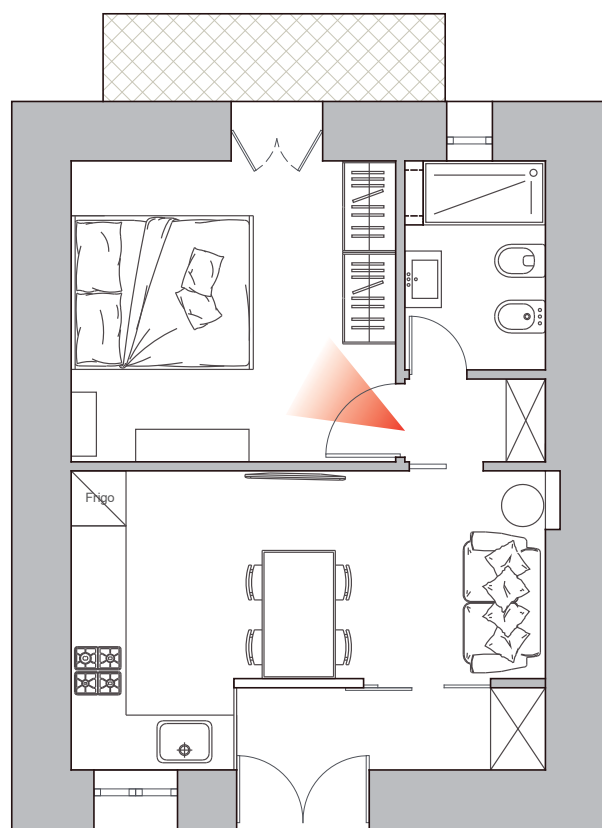



# RENDER #7

\* Accanto al letto è stata inserita una piccola consolle-scrittoio. Delle mensole laterali compongono una piccola libreria.

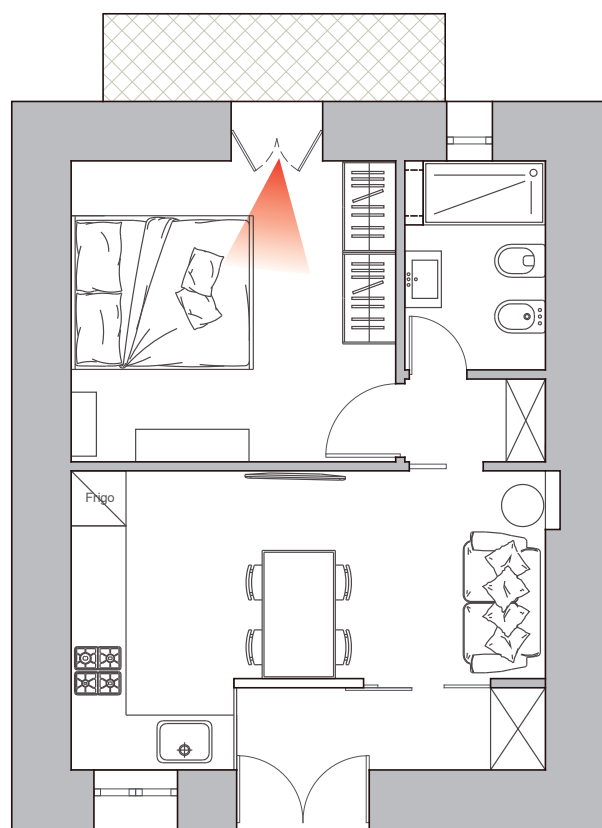



# RENDER #8

\* Anche lo spazio residuo nel disimpegno è stato sfruttato per realizzare un armadio a muro.

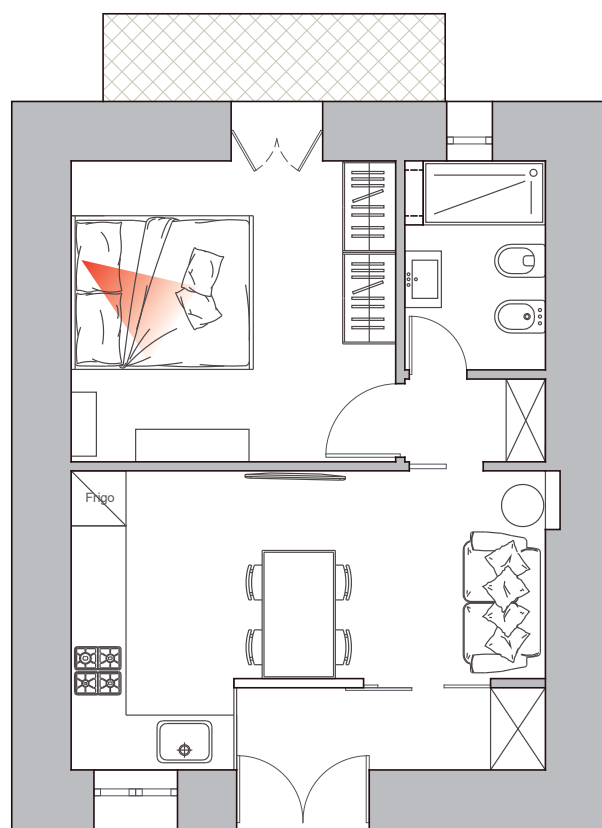



## RENDER #9

\* Nella doccia è stata realizzata una controparete in muratura che consente di creare delle nicchie per appoggiare i prodotti, in maniera da sfruttare al massimo lo spazio

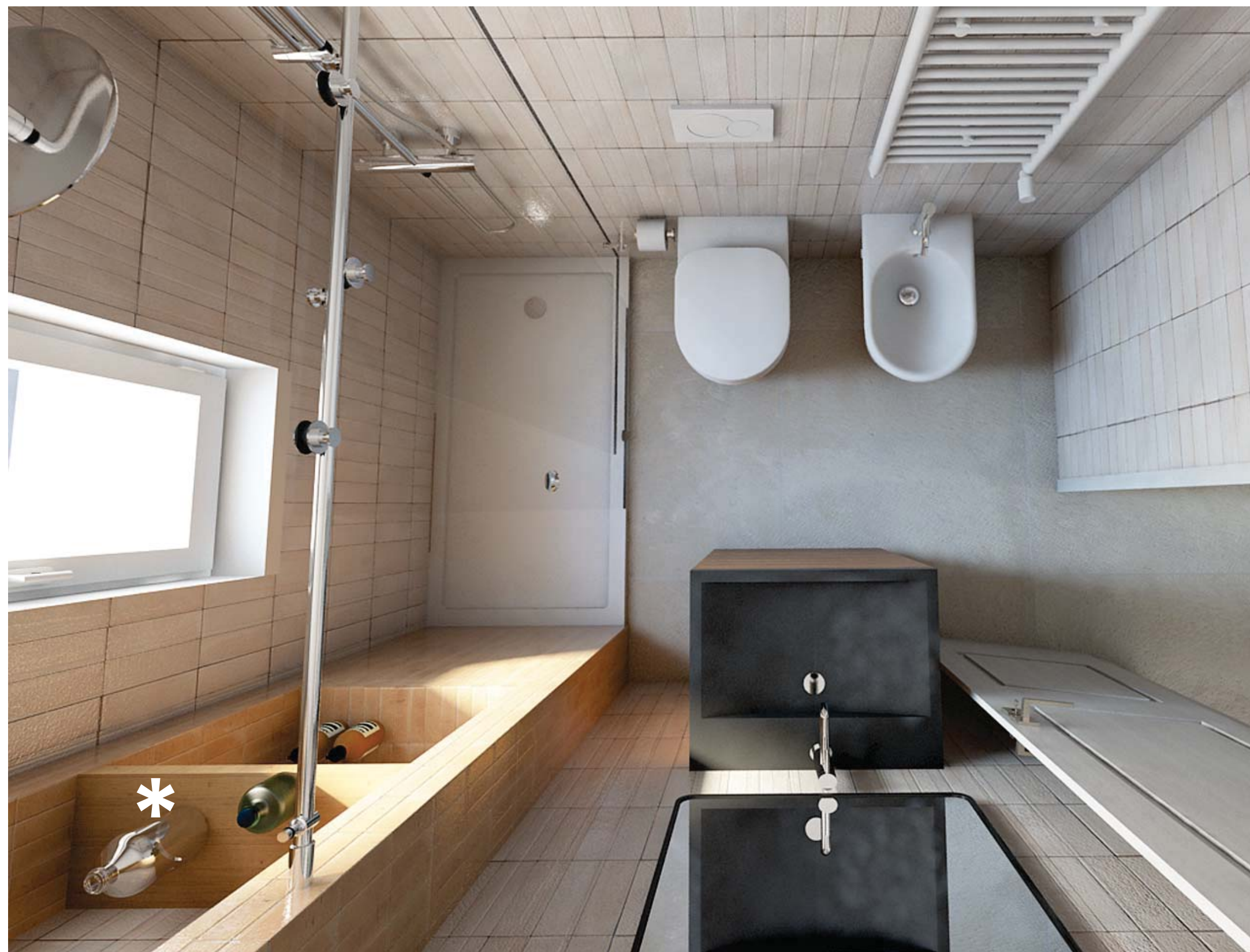
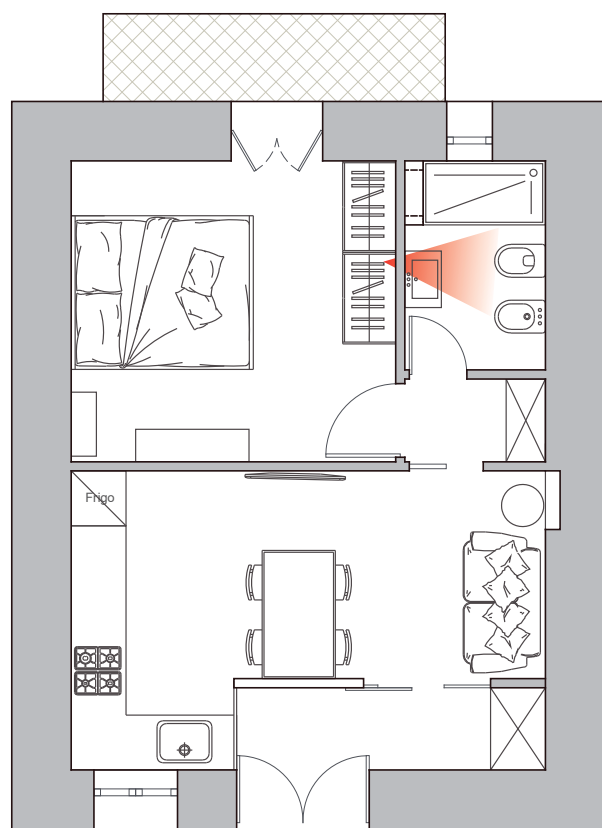



## RENDER #9

\* L'intero appartamento presenta tonalità chiare e materiali naturali, in maniera da apparire molto luminoso.

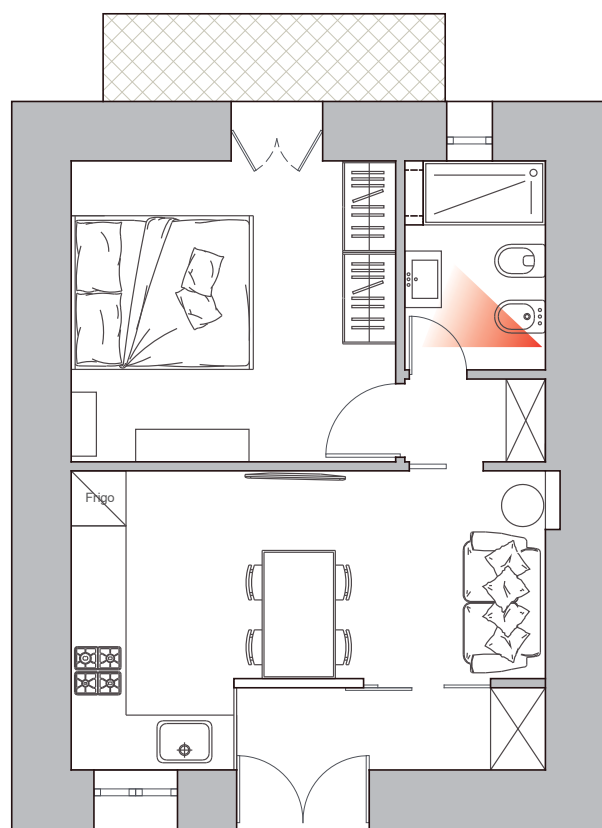

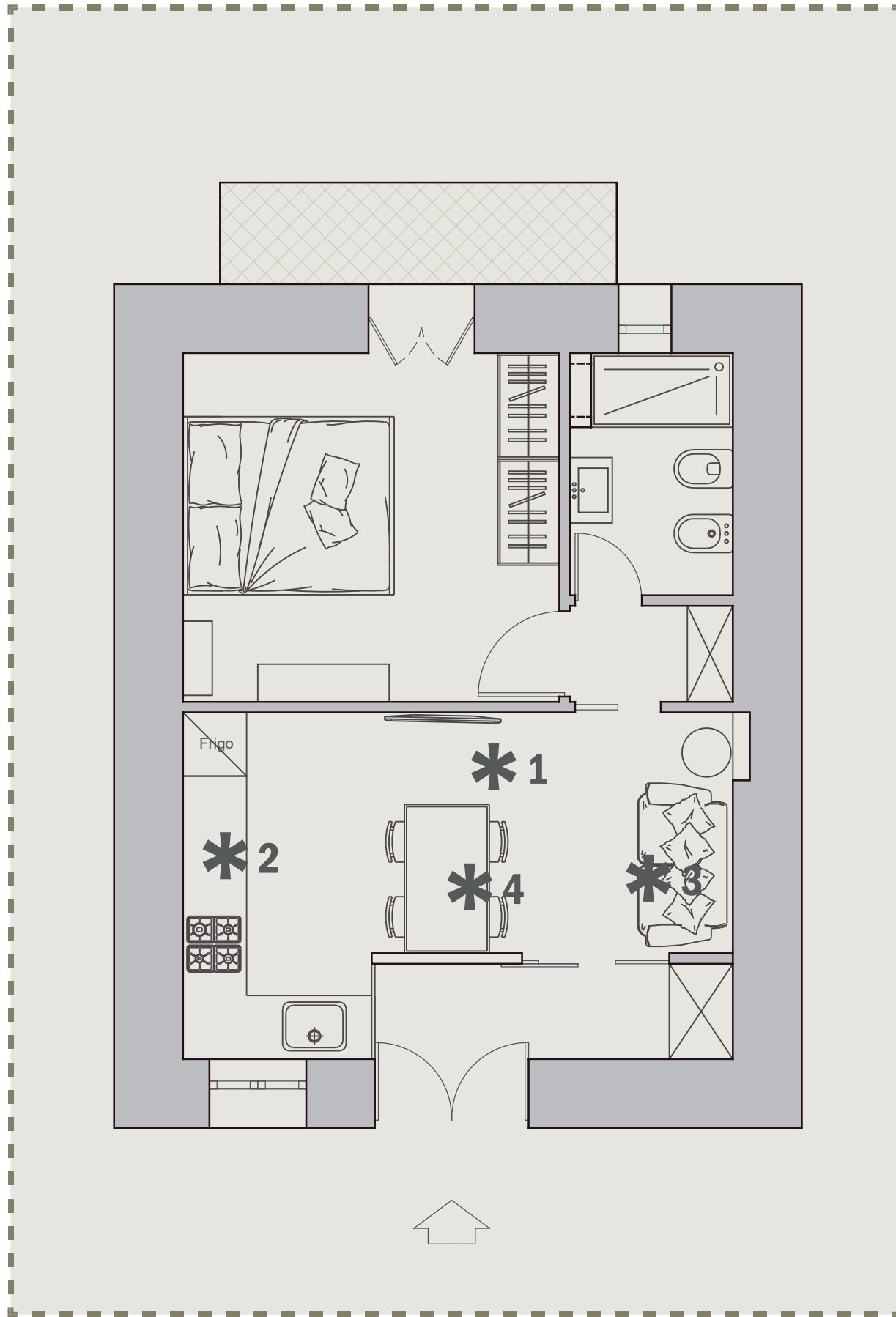

\* 1.PAVIMENTO  
Kotto XL Calce di Emilceramica



\* 2.CUCINA  
Frame di Sanidero



\* 3.DIVANO CONVERTIBILE  
Robin di LaRedoute



\* 4.TAVOLO  
Romer di Sklum

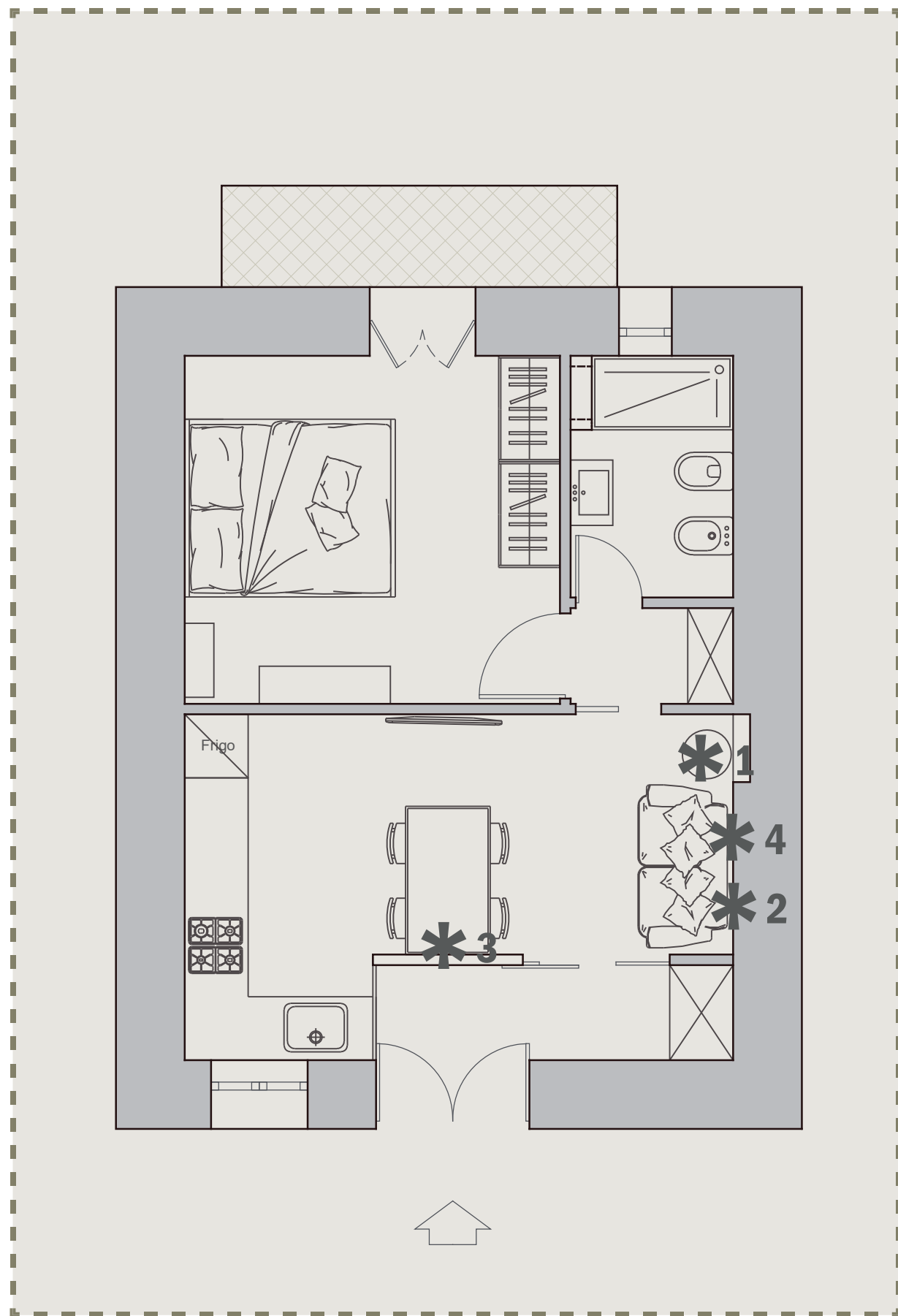

\* 1.TAVOLINO  
Remor di The Masie



\* 2.SEDIA  
Adele di Westwing



\* 3.LAMPADA A MURO  
Mollis di Maytoni



\* 4.LAMPADA  
Vinegar di Ideal Lux



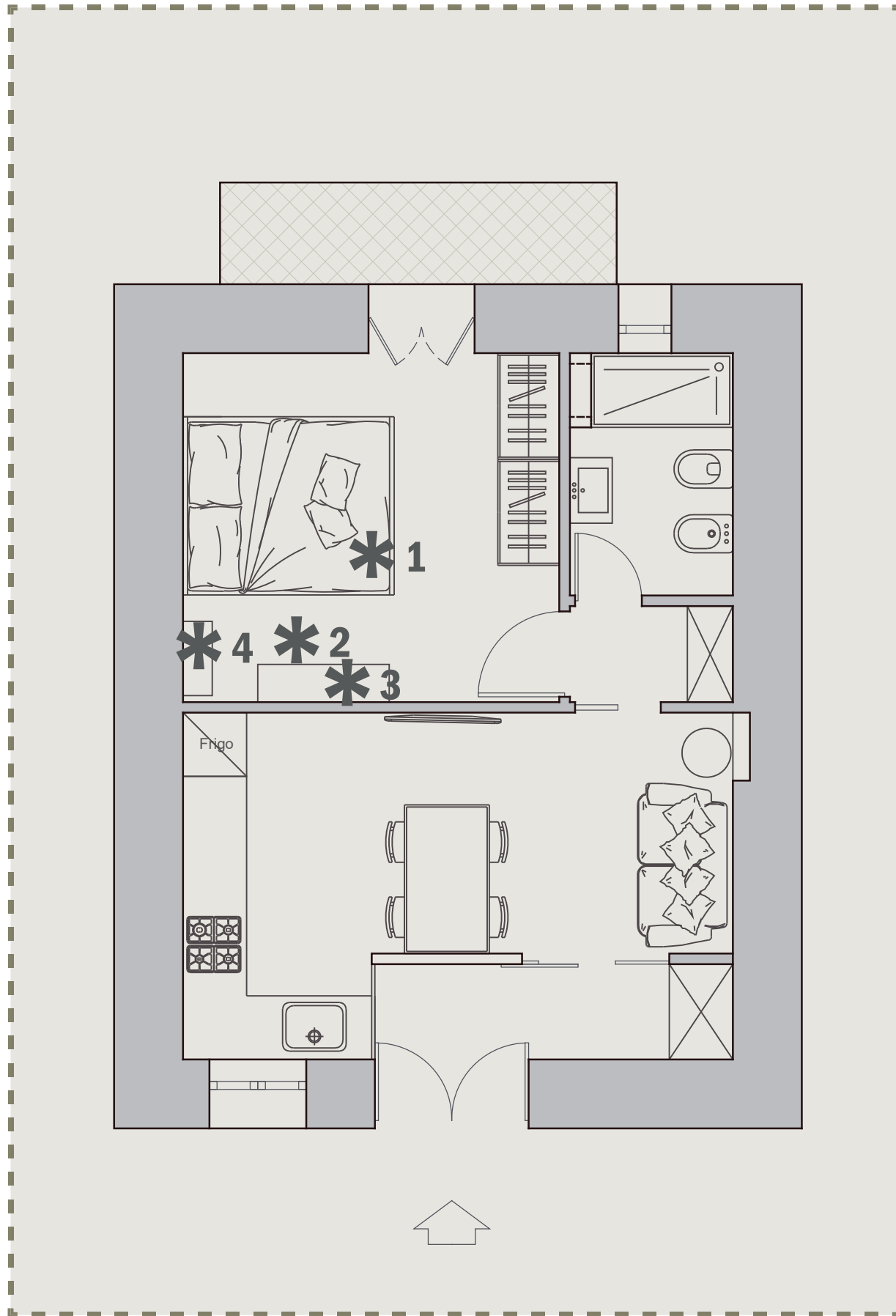

\* 1.LETTO  
Dusk di Westwing now



\* 2.SEDIA  
Calixta di Kave Home



\* 3.CONSOLE  
Vacry Acacia di Sklum

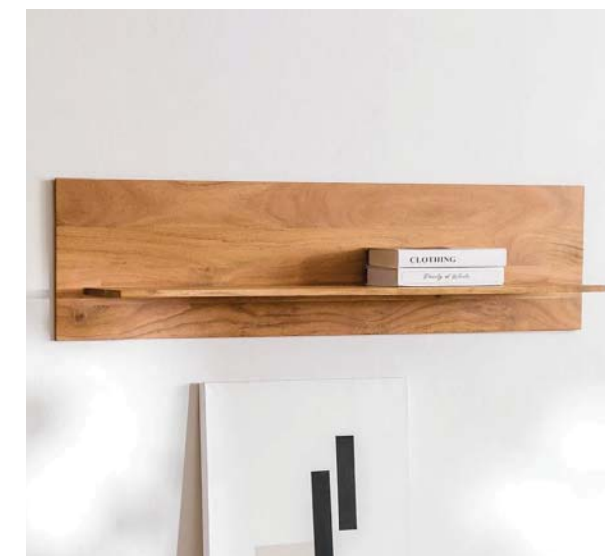

\* 4.MENSOLA  
Tasmani Acacia di Sklum

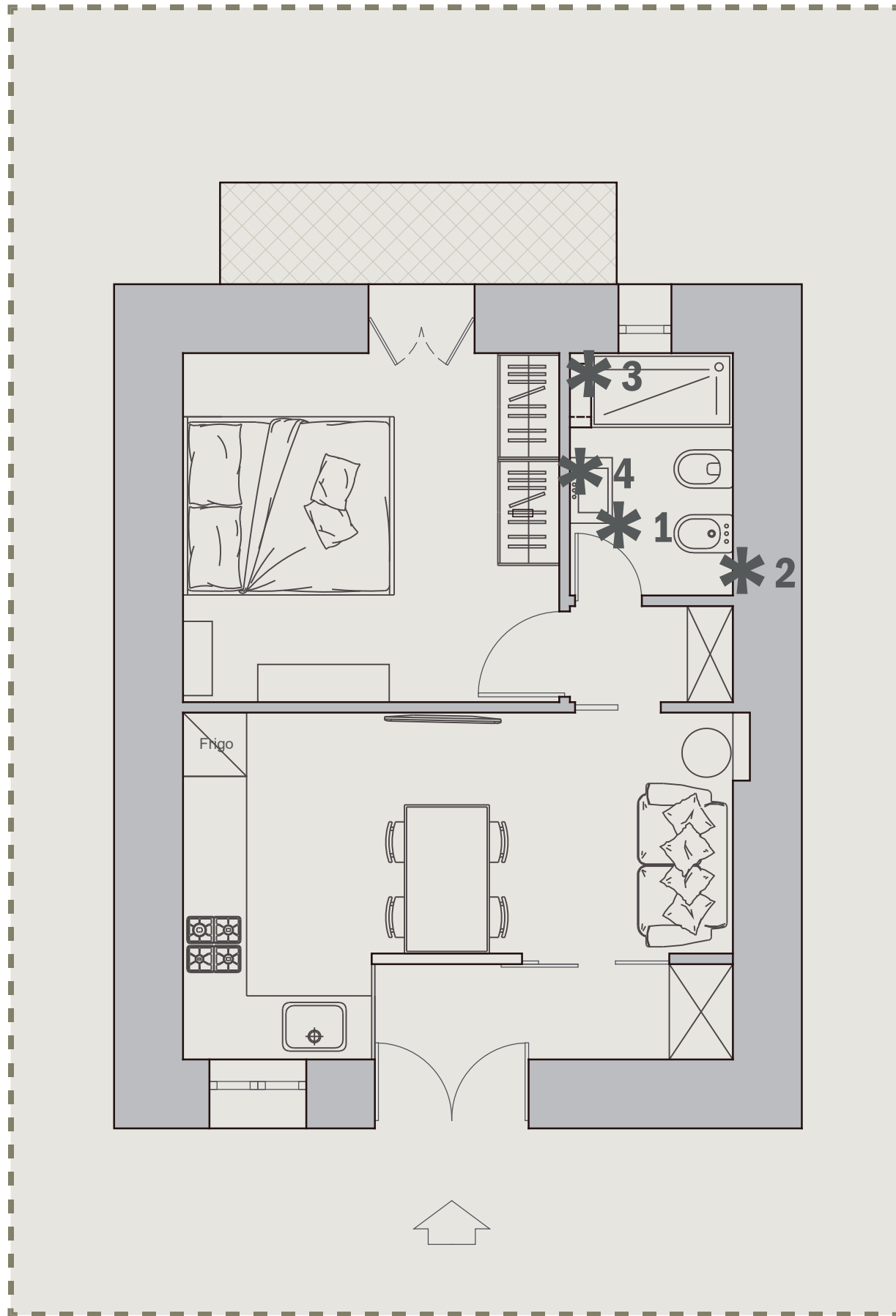

\* 1. LAVABO  
Karl di Tikamoon



\* 2. RIVESTIMENTO  
Lume White di Marazzi



\* 3. RIVESTIMENTO  
Lume Pink di Marazzi



\* 4. SPECCHIO  
Demetria di Vente Unique